



GOBIERNO DE ESPAÑA

MINISTERIO DE HACIENDA Y FUNCIÓN PÚBLICA

SECRETARÍA DE ESTADO DE HACIENDA

DIRECCIÓN GENERAL DEL Catastro

CONSULTA DESCRIPTIVA Y GRÁFICA DE DATOS CATASTRALES DE BIEN INMUEBLE

REFERENCIA CATASTRAL DEL INMUEBLE

1252103QB5415S0001UH

DATOS DESCRIPTIVOS DEL INMUEBLE

LOCALIZACIÓN

PL UNIDAD DE ACTUACION UR-10 3 Suelo Poligono 11 Parcela 18 PARCELA 3

LA CATAÑA. 41804 OLIVARES [SEVILLA]

USO PRINCIPAL

Suelo sin edif.

AÑO CONSTRUCCIÓN

COEFICIENTE DE PARTICIPACIÓN

100,000000

SUPERFICIE CONSTRUIDA (m²)

PARCELA CATASTRAL

SITUACIÓN

PL UNIDAD DE ACTUACION UR-10 3 Poligono 11 Parcela 18 PARCELA 3

LA CATAÑA. OLIVARES [SEVILLA]

SUPERFICIE CONSTRUIDA (m²)

0

SUPERFICIE GRÁFICA PARCELA (m²) TIPO DE FINCA

394

Suelo sin edificar

INFORMACIÓN GRÁFICA

E: 1/1000



Este documento no es una certificación catastral, pero sus datos pueden ser verificados a través del 'Acceso a datos catastrales no protegidos' de la SEC.

751,250 Coordenadas U.T.M. Huso 29 ETRS89

- Límite de Manzana
- Límite de Parcela
- Límite de Construcciones
- ... Mobiliario y aceras
- ... Límite zona verde
- ... Hidrografía

Viernes, 16 de Marzo de 2018



GOBIERNO DE ESPAÑA

MINISTERIO DE HACIENDA Y FUNCIÓN PÚBLICA

SECRETARÍA DE ESTADO DE HACIENDA

DIRECCIÓN GENERAL DEL CATASTRO

CONSULTA DESCRIPTIVA Y GRÁFICA DE DATOS CATASTRALES DE BIEN INMUEBLE

REFERENCIA CATASTRAL DEL INMUEBLE

1252104QB5415S0001HH

DATOS DESCRIPTIVOS DEL INMUEBLE

LOCALIZACIÓN

PL UNIDAD DE ACTUACION UR-10 2 Suelo Poligono 11 Parcela 18 PARCELA 2

LA CATAÑA. 41804 OLIVARES [SEVILLA]

USO PRINCIPAL

Suelo sin edif.

AÑO CONSTRUCCIÓN

COEFICIENTE DE PARTICIPACIÓN

100,000000

SUPERFICIE CONSTRUIDA [m²]

**

PARCELA CATASTRAL

SITUACIÓN

PL UNIDAD DE ACTUACION UR-10 2 Poligono 11 Parcela 18 PARCELA 2

LA CATAÑA. OLIVARES [SEVILLA]

SUPERFICIE CONSTRUIDA [m²]

0

SUPERFICIE GRÁFICA PARCELA [m²] TIPO DE FINCA

388

Suelo sin edificar

INFORMACIÓN GRÁFICA

E: 1/1000



Este documento no es una certificación catastral, pero sus datos pueden ser verificados a través del 'Acceso a datos catastrales no protegidos' de la SEC.

751,250 Coordenadas U.T.M. Huso 28 ETRS89

- 751,250 Límite de Manzana
- Límite de Parcela
- Límite de Construcciones
- Mobiliario y aceras
- Límite zona verde
- Hidrografía

Viernes, 16 de Marzo de 2018



GOBIERNO DE ESPAÑA

MINISTERIO DE HACIENDA Y FUNCIÓN PÚBLICA

SECRETARÍA DE ESTADO DE HACIENDA

DIRECCIÓN GENERAL DEL CATASTRO

CONSULTA DESCRIPTIVA Y GRÁFICA DE DATOS CATASTRALES DE BIEN INMUEBLE

REFERENCIA CATASTRAL DEL INMUEBLE
1252105QB5415S0001WH

DATOS DESCRIPTIVOS DEL INMUEBLE

LOCALIZACIÓN	PL UNIDAD DE ACTUACION UR-10 1 Suelo Poligono 11 Parcela 18 PARCELA 1		
	LA CATIÑA. 41804 OLIVARES [SEVILLA]		
USO PRINCIPAL	Suelo sin edif.	AÑO CONSTRUCCIÓN	
COEFICIENTE DE PARTICIPACIÓN	100,000000	SUPERFICIE CONSTRUIDA (m ²)	--

PARCELA CATASTRAL

SITUACIÓN	PL UNIDAD DE ACTUACION UR-10 1 Poligono 11 Parcela 18 PARCELA 1	
	LA CATIÑA. OLIVARES [SEVILLA]	
SUPERFICIE CONSTRUIDA (m ²)	0	SUPERFICIE GRÁFICA PARCELA (m ²) TIPO DE FINCA
		385 Suelo sin edificar

INFORMACIÓN GRÁFICA

E: 1/1000

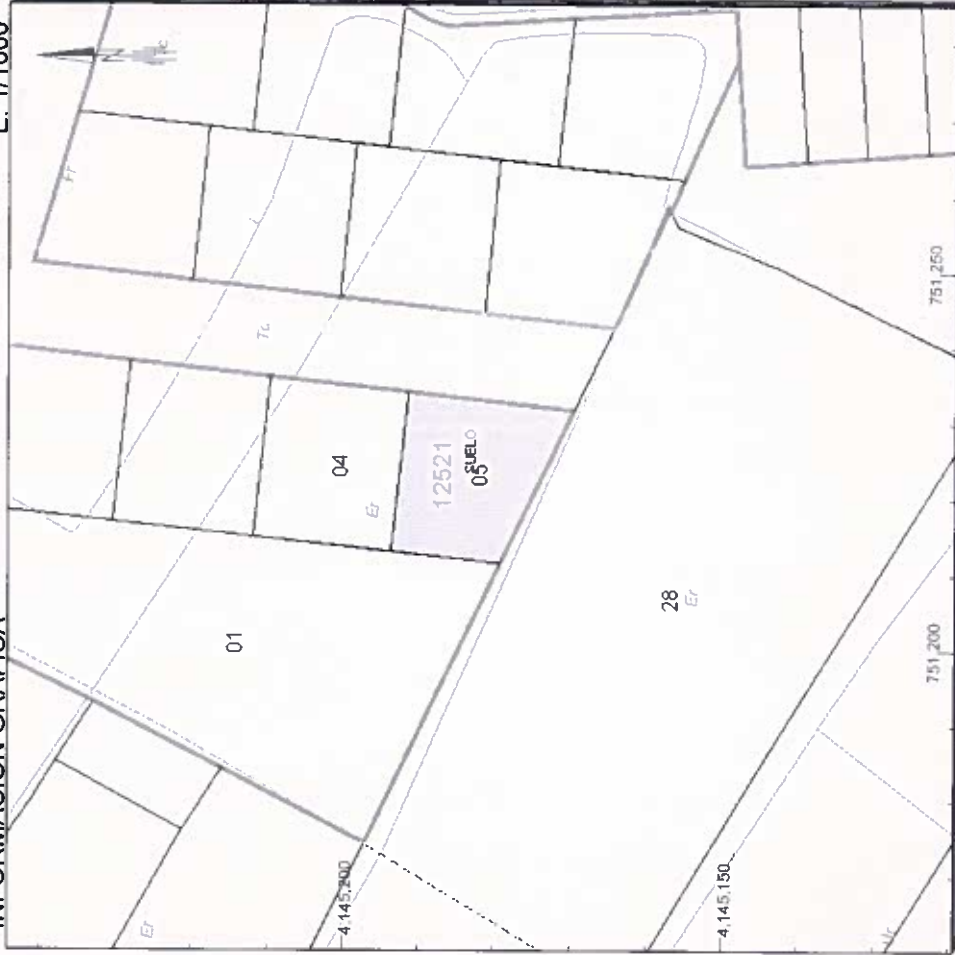

Este documento no es una certificación catastral, pero sus datos pueden ser verificados a través del 'Acceso a datos catastrales no protegidos' de la SEC.

751,250 Coordenadas U.T.M. Huso 29 ETRS89

- Límite de Manzana
- Límite de Parcela
- Límite de Construcciones
- Mobiliario y aceras
- Límite zona verde
- Hidrografía

Viernes, 16 de Marzo de 2018



GOBIERNO DE ESPAÑA

MINISTERIO DE HACIENDA Y FUNCIÓN PÚBLICA

SECRETARÍA DE ESTADO DE HACIENDA

DIRECCIÓN GENERAL DEL CATASTRO

CONSULTA DESCRIPTIVA Y GRÁFICA DE DATOS CATASTRALES DE BIEN INMUEBLE

REFERENCIA CATASTRAL DEL INMUEBLE

1251001QB5415S0001EH

DATOS DESCRIPTIVOS DEL INMUEBLE

LOCALIZACIÓN

PL UNIDAD DE ACTUACION UR-10 13 Suelo Poligono 11 Parcela 18 PARCELA 13

LA CATIÑA. 41804 OLIVARES [SEVILLA]

USO PRINCIPAL

Suelo sin edif.

AÑO CONSTRUCCIÓN

COCIENTE DE PARTICIPACIÓN

100,000000

SUPERFICIE CONSTRUIDA (m²)

--

PARCELA CATASTRAL

SITUACIÓN

PL UNIDAD DE ACTUACION UR-10 13 Poligono 11 Parcela 18 PARCELA 13

LA CATIÑA. OLIVARES [SEVILLA]

SUPERFICIE CONSTRUIDA (m²)

0

SUPERFICIE GRÁFICA PARCELA (m²) TIPO DE FINCA

389

Suelo sin edificar

INFORMACIÓN GRÁFICA

E: 1/1000



Este documento no es una certificación catastral, pero sus datos pueden ser verificados a través del 'Acceso a datos catastrales no protegidos' de la SEC.

751,300 Coordenadas U.T.M. Huso 29 ETRS89

- Límite de Manzana
- Límite de Parcela
- Límite de Construcciones
- Mobiliario y aceras
- Límite zona verde
- Hidrografía

Viernes, 16 de Marzo de 2018



GOBIERNO DE ESPAÑA

MINISTERIO DE HACIENDA Y FUNCIÓN PÚBLICA

SECRETARÍA DE ESTADO DE HACIENDA

DIRECCIÓN GENERAL DEL CATASTRO

CONSULTA DESCRIPTIVA Y GRÁFICA DE DATOS CATASTRALES DE BIEN INMUEBLE

REFERENCIA CATASTRAL DEL INMUEBLE
1251002QB5415S0001SH

DATOS DESCRIPTIVOS DEL INMUEBLE

LOCALIZACIÓN	PL UNIDAD DE ACTUACION UR-10 17 Suelo Poligono 11 Parcela 18 PARCELA 17		
	LA CATIÑA. 41804 OLIVARES [SEVILLA]		
USO PRINCIPAL	Suelo sin edif.	AÑO CONSTRUCCIÓN	
COEFICIENTE DE PARTICIPACIÓN	100,000000	SUPERFICIE CONSTRUIDA (m ²)	--

PARCELA CATASTRAL

SITUACIÓN	PL UNIDAD DE ACTUACION UR-10 17 Poligono 11 Parcela 18 PARCELA 17	
	LA CATIÑA. OLIVARES [SEVILLA]	
SUPERFICIE CONSTRUIDA (m ²)	0	SUPERFICIE GRÁFICA PARCELA (m ²) TIPO DE FINCA
		643 Suelo sin edificar

INFORMACIÓN GRÁFICA

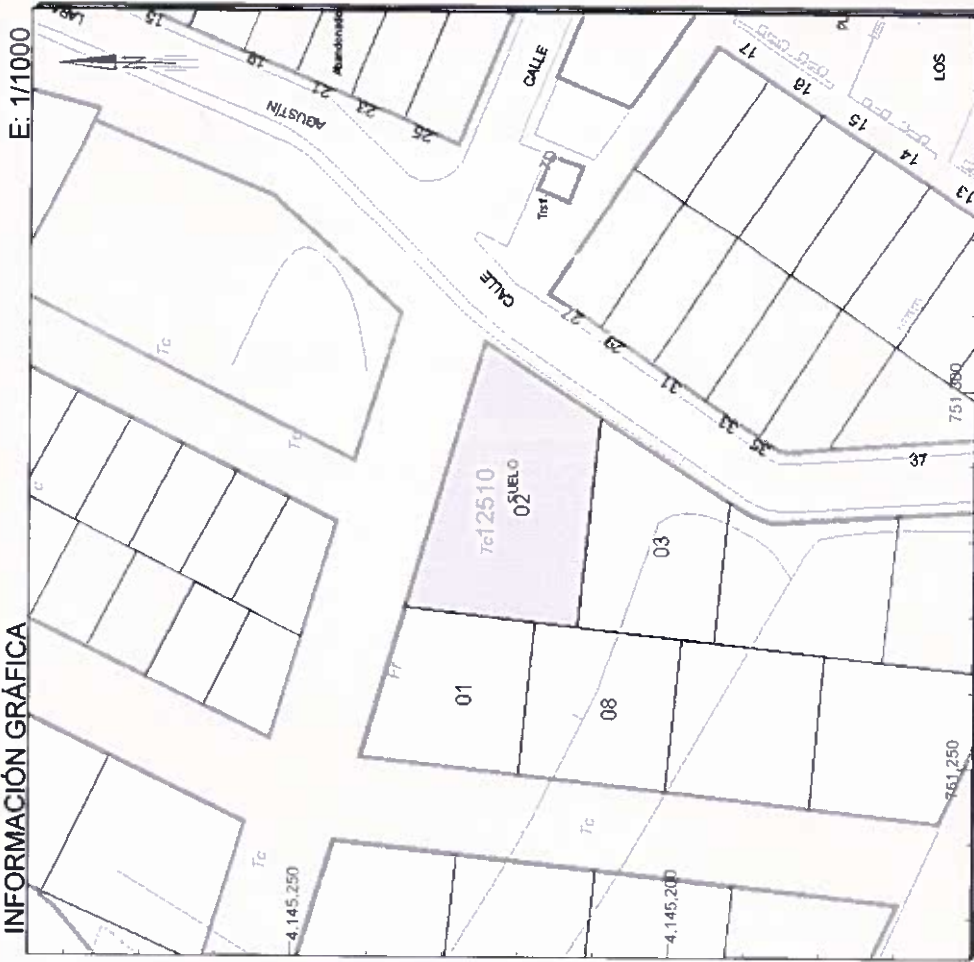

E: 1/1000

Este documento no es una certificación catastral, pero sus datos pueden ser verificados a través del 'Acceso a datos catastrales no protegidos' de la SEC.

751.300 Coordenadas U.T.M. Huso 29 ETRS89

- Límite de Manzana
- Límite de Parcela
- Límite de Construcciones
- Mobiliario y aceras
- Límite zona verde
- Hidrografía

Viernes, 16 de Marzo de 2018



GOBIERNO DE ESPAÑA

MINISTERIO DE HACIENDA Y FUNCIÓN PÚBLICA

SECRETARÍA DE ESTADO DE HACIENDA

DIRECCIÓN GENERAL DEL CATASTRO

CONSULTA DESCRIPTIVA Y GRÁFICA DE DATOS CATASTRALES DE BIEN INMUEBLE

REFERENCIA CATASTRAL DEL INMUEBLE

1251003QB5415S0001ZH

DATOS DESCRIPTIVOS DEL INMUEBLE

LOCALIZACIÓN

PL UNIDAD DE ACTUACION UR-10 16 Suelo Poligono 11 Parcela 18 PARCELA 16

LA CATAÑA. 41804 OLIVARES [SEVILLA]

USO PRINCIPAL

Suelo sin edif.

AÑO CONSTRUCCIÓN

--

COEFICIENTE DE PARTICIPACIÓN

100,000000

SUPERFICIE CONSTRUIDA (m²)

--

PARCELA CATASTRAL

SITUACIÓN

PL UNIDAD DE ACTUACION UR-10 16 Poligono 11 Parcela 18 PARCELA 16

LA CATAÑA. OLIVARES [SEVILLA]

SUPERFICIE CONSTRUIDA (m²)

0

SUPERFICIE GRÁFICA PARCELA (m²) TIPO DE EINCA

423

Suelo sin edificar

INFORMACIÓN GRÁFICA

E: 1/1000



Este documento no es una certificación catastral, pero sus datos pueden ser verificados a través del 'Acceso a datos catastrales no protegidos' de la SEC.

751,300 Coordenadas U T M. Huso 29 ETRS89

- Límite de Manzana
- Límite de Parcela
- Límite de Construcciones
- Mobiliario y aceras
- Límite zona verde
- Hidrografía

Viernes, 16 de Marzo de 2018



GOBIERNO DE ESPAÑA

MINISTERIO DE HACIENDA Y FUNCIÓN PÚBLICA

SECRETARÍA DE ESTADO DE HACIENDA

DIRECCIÓN GENERAL DEL CATASTRO

CONSULTA DESCRIPTIVA Y GRÁFICA DE DATOS CATASTRALES DE BIEN INMUEBLE

REFERENCIA CATASTRAL DEL INMUEBLE
1251004QB5415S0001UH

DATOS DESCRIPTIVOS DEL INMUEBLE

LOCALIZACIÓN	PL UNIDAD DE ACTUACION UR-10 15 Suelo Poligono 11 Parcela 18 PARCELA 15		
	LA CATIÑA. 41804 OLIVARES [SEVILLA]		
USO PRINCIPAL	Suelo sin edif.	AÑO CONSTRUCCIÓN	
COEFICIENTE DE PARTICIPACIÓN	100,000000	SUPERFICIE CONSTRUIDA [m ²]	--

PARCELA CATASTRAL

SITUACIÓN	PL UNIDAD DE ACTUACION UR-10 15 Poligono 11 Parcela 18 PARCELA 15	
	LA CATIÑA. OLIVARES [SEVILLA]	
SUPERFICIE CONSTRUIDA [m ²]	0	SUPERFICIE GRÁFICA PARCELA [m ²] TIPO DE FINCA
		403 Suelo sin edificar

INFORMACIÓN GRÁFICA

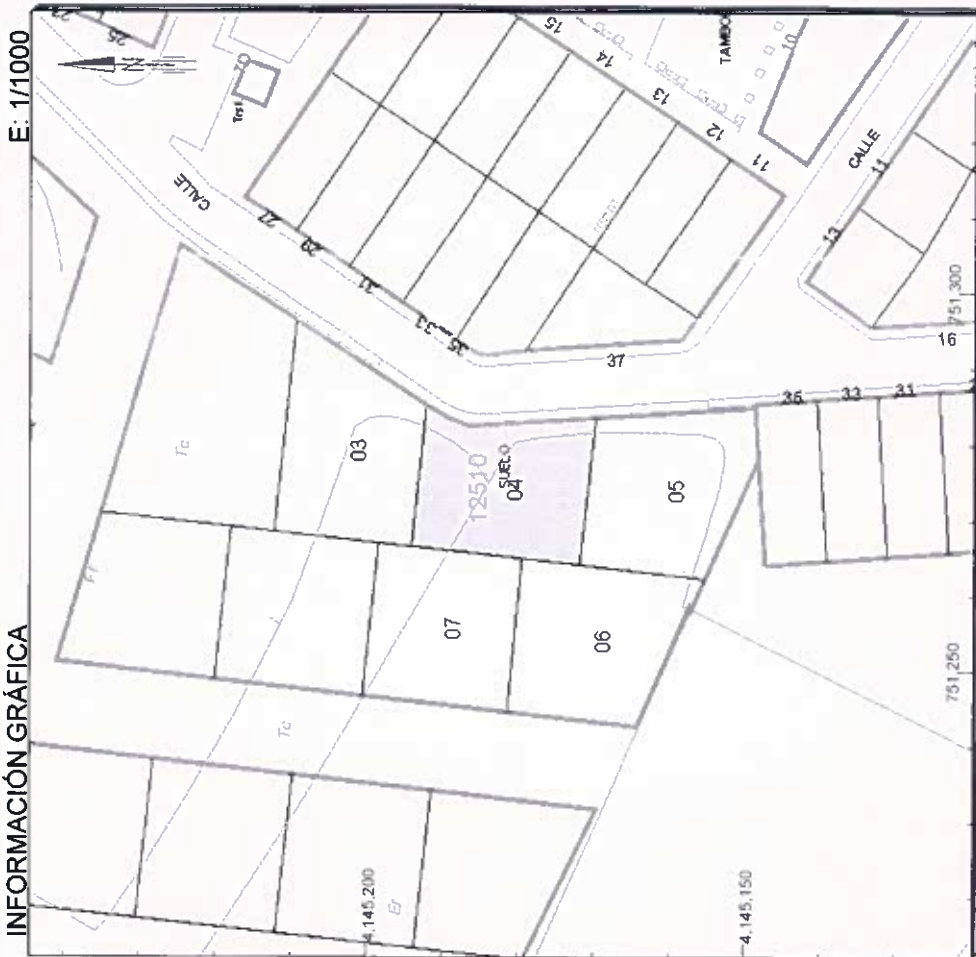

Este documento no es una certificación catastral, pero sus datos pueden ser verificados a través del 'Acceso a datos catastrales no protegidos' de la SEC.

751.300 Coordenadas UTM Huso 29 ETRS89

- Límite de Manzana
- Límite de Parcela
- Límite de Construcciones
- Mobiliario y aceras
- Límite zona verde
- Hidrografía

Viernes, 16 de Marzo de 2018



GOBIERNO DE ESPAÑA

MINISTERIO DE HACIENDA Y FUNCIÓN PÚBLICA

SECRETARÍA DE ESTADO DE HACIENDA

DIRECCIÓN GENERAL DEL CATASTRO

CONSULTA DESCRIPTIVA Y GRÁFICA DE DATOS CATASTRALES DE BIEN INMUEBLE

REFERENCIA CATASTRAL DEL INMUEBLE

1251005QB5415S0001HH

DATOS DESCRIPTIVOS DEL INMUEBLE

LOCALIZACIÓN

PL UNIDAD DE ACTUACION UR-10 14 Suelo Poligono 11 Parcela 18 PARCELA 14

LA CATAÑA. 41804 OLIVARES [SEVILLA]

USO PRINCIPAL

Suelo sin edif.

AÑO CONSTRUCCIÓN

COEFICIENTE DE PARTICIPACIÓN

100,000000

SUPERFICIE CONSTRUIDA [m²]

**

PARCELA CATASTRAL

SITUACIÓN

PL UNIDAD DE ACTUACION UR-10 14 Poligono 11 Parcela 18 PARCELA 14

LA CATAÑA. OLIVARES [SEVILLA]

SUPERFICIE CONSTRUIDA [m²]

0

SUPERFICIE GRÁFICA PARCELA [m²]

426

TIPO DE FINCA

Suelo sin edificar

INFORMACIÓN GRÁFICA

E: 1/1000



Este documento no es una certificación catastral, pero sus datos pueden ser verificados a través del 'Acceso a datos catastrales no protegidos' de la SEC.

751,300 Coordenadas U.T.M. Huso 29 ETRS89

- Límite de Manzana
- Límite de Parcela
- Límite de Construcciones
- Mobiliario y aceras
- Límite zona verde
- Hidrografía

Viernes, 16 de Marzo de 2018



GOBIERNO DE ESPAÑA

MINISTERIO DE HACIENDA Y FUNCION PÚBLICA

SECRETARÍA DE ESTADO DE HACIENDA

DIRECCIÓN GENERAL DEL Catastro

CONSULTA DESCRIPTIVA Y GRÁFICA DE DATOS CATASTRALES DE BIEN INMUEBLE

REFERENCIA CATASTRAL DEL INMUEBLE

1251006QB5415S0001WH

DATOS DESCRIPTIVOS DEL INMUEBLE

LOCALIZACIÓN

PL UNIDAD DE ACTUACION UR-10 10 Suelo Poligono 11 Parcela 18 PARCELA 10

LA CATAÑA. 41804 OLIVARES [SEVILLA]

USO PRINCIPAL

Suelo sin edif.

AÑO CONSTRUCCIÓN

COEFICIENTE DE PARTICIPACIÓN

100,000000

SUPERFICIE CONSTRUIDA (m²)

--

PARCELA CATASTRAL

SITUACIÓN

PL UNIDAD DE ACTUACION UR-10 10 Poligono 11 Parcela 18 PARCELA 10

LA CATAÑA. OLIVARES [SEVILLA]

SUPERFICIE CONSTRUIDA (m²)

0

SUPERFICIE GRÁFICA PARCELA (m²) TIPO DE FINCA

421

Suelo sin edificar

INFORMACIÓN GRÁFICA

E: 1/1000



Este documento no es una certificación catastral, pero sus datos pueden ser verificados a través del 'Acceso a datos catastrales no protegidos' de la SEC.

751,300 Coordenadas U.T.M. Huso 29 ETRS89

- Límite de Manzana
- Límite de Parcela
- Límite de Construcciones
- Mobiliario y aceras
- Límite zona verde
- Hidrografía

Viernes, 16 de Marzo de 2018



GOBIERNO DE ESPAÑA

MINISTERIO DE HACIENDA Y FUNCIÓN PÚBLICA

SECRETARÍA DE ESTADO DE HACIENDA

DIRECCIÓN GENERAL DEL CATASTRO

CONSULTA DESCRIPTIVA Y GRÁFICA DE DATOS CATASTRALES DE BIEN INMUEBLE

REFERENCIA CATASTRAL DEL INMUEBLE

1251007QB5415S0001AH

DATOS DESCRIPTIVOS DEL INMUEBLE

LOCALIZACIÓN

PL UNIDAD DE ACTUACION UR-10 11 Suelo Poligono 11 Parcela 18 PARCELA 11

LA CATAÑA. 41804 OLIVARES [SEVILLA]

USO PRINCIPAL

Suelo sin edif.

AÑO CONSTRUCCIÓN

COEFICIENTE DE PARTICIPACIÓN

100,000000

SUPERFICIE CONSTRUIDA (m²)

..

PARCELA CATASTRAL

SITUACIÓN

PL UNIDAD DE ACTUACION UR-10 11 Poligono 11 Parcela 18 PARCELA 11

LA CATAÑA. OLIVARES [SEVILLA]

SUPERFICIE CONSTRUIDA (m²)

0

SUPERFICIE GRÁFICA PARCELA (m²)

390

TIPO DE FINCA

Suelo sin edificar

INFORMACIÓN GRÁFICA

E: 1/1000





GOBIERNO DE ESPAÑA

MINISTERIO DE HACIENDA Y FUNCION PÚBLICA

SECRETARÍA DE ESTADO DE HACIENDA

DIRECCIÓN GENERAL DEL CATASTRO

CONSULTA DESCRIPTIVA Y GRÁFICA DE DATOS CATASTRALES DE BIEN INMUEBLE

REFERENCIA CATASTRAL DEL INMUEBLE

1251008QB5415S0001BH

DATOS DESCRIPTIVOS DEL INMUEBLE

LOCALIZACIÓN

PL UNIDAD DE ACTUACION UR-10 12 Suelo Poligono 11 Parcela 18 PARCELA 12

LA CATAÑA. 41804 OLIVARES [SEVILLA]

USO PRINCIPAL

Suelo sin edif.

AÑO CONSTRUCCIÓN

COEFICIENTE DE PARTICIPACIÓN

100,000000

SUPERFICIE CONSTRUIDA (m²)

--

PARCELA CATASTRAL

SITUACIÓN

PL UNIDAD DE ACTUACION UR-10 12 Poligono 11 Parcela 18 PARCELA 12

LA CATAÑA. OLIVARES [SEVILLA]

SUPERFICIE CONSTRUIDA (m²)

0

SUPERFICIE GRÁFICA PARCELA (m²) TIPO DE FINCA

398

Suelo sin edificar

INFORMACIÓN GRÁFICA

E: 1/1000



Este documento no es una certificación catastral, pero sus datos pueden ser verificados a través del 'Acceso a datos catastrales no protegidos' de la SEC.

751,300 Coordenadas U.T.M. Huso 29 ETRS89

- Límite de Manzana
- Límite de Parcela
- Límite de Construcciones
- Mobiliario y aceras
- Límite zona verde
- Hidrografía

Viernes, 16 de Marzo de 2018



GOBIERNO DE ESPAÑA

MINISTERIO DE HACIENDA Y FUNCIÓN PÚBLICA

SECRETARÍA DE ESTADO DE HACIENDA

DIRECCIÓN GENERAL DEL CATASTRO

CONSULTA DESCRIPTIVA Y GRÁFICA DE DATOS CATASTRALES DE BIEN INMUEBLE

REFERENCIA CATASTRAL DEL INMUEBLE

1352901QB5415S0001DH

DATOS DESCRIPTIVOS DEL INMUEBLE

LOCALIZACIÓN

PL UNIDAD DE ACTUACION UR-10 Suelo Poligono 11 Parcela 18 ZONA VERDE 3

LA CATAÑA. 41804 OLIVARES [SEVILLA]

USO PRINCIPAL

Suelo sin edif.

AÑO CONSTRUCCIÓN

COEFICIENTE DE PARTICIPACIÓN

100,000000

SUPERFICIE CONSTRUIDA (m²)

..

PARCELA CATASTRAL

SITUACIÓN

PL UNIDAD DE ACTUACION UR-10 Poligono 11 Parcela 18 ZONA VERDE 3

LA CATAÑA. OLIVARES [SEVILLA]

SUPERFICIE CONSTRUIDA (m²)

0

SUPERFICIE GRÁFICA PARCELA (m²) TIPO DE FINCA

1.196

Suelo sin edificar

INFORMACIÓN GRÁFICA

E: 1/1000



Este documento no es una certificación catastral, pero sus datos pueden ser verificados a través del 'Acceso a datos catastrales no protegidos' de la SEC.

751.350 Coordenadas U.T.M. Huso 29 ETRS89

- Límite de Manzana
- Límite de Parcela
- Límite de Construcciones
- Mobiliario y aceras
- Límite zona verde
- Hidrografía

Viernes, 16 de Marzo de 2018



GOBIERNO DE ESPAÑA

MINISTERIO DE HACIENDA Y FUNCIÓN PÚBLICA

SECRETARÍA DE ESTADO DE HACIENDA

DIRECCIÓN GENERAL DEL CATASTRO

CONSULTA DESCRIPTIVA Y GRÁFICA DE DATOS CATASTRALES DE BIEN INMUEBLE

REFERENCIA CATASTRAL DEL INMUEBLE

1252701QB5415S0001DH

DATOS DESCRIPTIVOS DEL INMUEBLE

LOCALIZACIÓN

PL UNIDAD DE ACTUACION UR-10 26 Suelo Poligono 11 Parcela 18 PARCELA 26

LA CATAÑA. 41804 OLIVARES [SEVILLA]

USO PRINCIPAL

Suelo sin edif.

AÑO CONSTRUCCIÓN

COEFICIENTE DE PARTICIPACIÓN

100,000000

SUPERFICIE CONSTRUIDA (m²)

--

PARCELA CATASTRAL

SITUACIÓN

PL UNIDAD DE ACTUACION UR-10 26 Poligono 11 Parcela 18 PARCELA 26

LA CATAÑA. OLIVARES [SEVILLA]

SUPERFICIE CONSTRUIDA (m²)

0

SUPERFICIE GRÁFICA PARCELA (m²)

164

TIPO DE FINCA

Suelo sin edificar

INFORMACIÓN GRÁFICA

E: 1/923.499938964844



Este documento no es una certificación catastral, pero sus datos pueden ser verificados a través del 'Acceso a datos catastrales no protegidos' de la SEC.

751.350 Coordenadas U.T.M.: Huso 29 ETRS89

- Límite de Manzana
- Límite de Parcela
- Límite de Construcciones
- Mobiliario y aceras
- Límite zona verde
- Hidrografía

Viernes, 16 de Marzo de 2018



GOBIERNO DE ESPAÑA

MINISTERIO DE HACIENDA Y FUNCIÓN PÚBLICA

SECRETARÍA DE ESTADO DE HACIENDA

DIRECCIÓN GENERAL DEL CATASTRO

CONSULTA DESCRIPTIVA Y GRÁFICA DE DATOS CATASTRALES DE BIEN INMUEBLE

REFERENCIA CATASTRAL DEL INMUEBLE

1252702QB5415S0001XH

DATOS DESCRIPTIVOS DEL INMUEBLE

LOCALIZACIÓN

PL UNIDAD DE ACTUACION UR-10 33 Suelo Poligono 11 Parcela 18 PARCELA 33

LA CATAÑA. 41804 OLIVARES [SEVILLA]

USO PRINCIPAL

Suelo sin edif.

AÑO CONSTRUCCIÓN

COEFICIENTE DE PARTICIPACIÓN

100,000000

SUPERFICIE CONSTRUIDA (m²)

--

PARCELA CATASTRAL

SITUACIÓN

PL UNIDAD DE ACTUACION UR-10 33 Poligono 11 Parcela 18 PARCELA 33

LA CATAÑA. OLIVARES [SEVILLA]

SUPERFICIE CONSTRUIDA (m²)

0

SUPERFICIE GRÁFICA PARCELA (m²) TIPO DE FINCA

126

Suelo sin edificar

INFORMACIÓN GRÁFICA

E: 1849 215026855469



Este documento no es una certificación catastral, pero sus datos pueden ser verificados a través del 'Acceso a datos catastrales no protegidos' de la SEC.

751,350 Coordenadas U.T.M. Huso 29 ETRS89

- 751,350 Límite de Manzana
- Límite de Parcela
- Límite de Construcciones
- Mobiliario y aceras
- Límite zona verde
- Hidrografía

Viernes, 16 de Marzo de 2018



GOBIERNO DE ESPAÑA

MINISTERIO DE HACIENDA Y FUNCIÓN PÚBLICA

SECRETARÍA DE ESTADO DE HACIENDA

DIRECCIÓN GENERAL DEL Catastro

CONSULTA DESCRIPTIVA Y GRÁFICA DE DATOS CATASTRALES DE BIEN INMUEBLE

REFERENCIA CATASTRAL DEL INMUEBLE

1252703QB5415S0001H

DATOS DESCRIPTIVOS DEL INMUEBLE

LOCALIZACIÓN

PL UNIDAD DE ACTUACION UR-10 32 Suelo Poligono 11 Parcela 18 PARCELA 32

LA CATAÑA. 41804 OLIVARES [SEVILLA]

USO PRINCIPAL

Suelo sin edif.

AÑO CONSTRUCCIÓN

COEFICIENTE DE PARTICIPACIÓN

100,000000

SUPERFICIE CONSTRUIDA (m²)

--

PARCELA CATASTRAL

SITUACIÓN

PL UNIDAD DE ACTUACION UR-10 32 Poligono 11 Parcela 18 PARCELA 32

LA CATAÑA. OLIVARES [SEVILLA]

SUPERFICIE CONSTRUIDA (m²)

0

SUPERFICIE GRÁFICA PARCELA (m²) TIPO DE FINCA

115

Suelo sin edificar

INFORMACIÓN GRÁFICA

E: 1/837.5



Este documento no es una certificación catastral, pero sus datos pueden ser verificados a través del 'Acceso a datos catastrales no protegidos' de la SEC.

751,300 Coordenadas U.T.M.: Huso 29 ETRS89

- Limite de Manzana
- Limite de Parcela
- Limite de Construcciones
- Mobiliario y aceras
- Limite zona verde
- Hidrografía

Viernes, 16 de Marzo de 2018



GOBIERNO DE ESPAÑA

MINISTERIO DE HACIENDA Y FUNCIÓN PÚBLICA

SECRETARÍA DE ESTADO DE HACIENDA

DIRECCIÓN GENERAL DEL CATASTRO

CONSULTA DESCRIPTIVA Y GRÁFICA DE DATOS CATASTRALES DE BIEN INMUEBLE

REFERENCIA CATASTRAL DEL INMUEBLE

1252704QB5415S0001JH

DATOS DESCRIPTIVOS DEL INMUEBLE

LOCALIZACIÓN

PL UNIDAD DE ACTUACION UR-10 31 Suelo Poligono 11 Parcela 18 PARCELA 31

LA CATAÑA. 41804 OLIVARES [SEVILLA]

USO PRINCIPAL

Suelo sin edif.

AÑO CONSTRUCCIÓN

COEFICIENTE DE PARTICIPACIÓN

100,000000

SUPERFICIE CONSTRUIDA (m²)

--

PARCELA CATASTRAL

SITUACIÓN

PL UNIDAD DE ACTUACION UR-10 31 Poligono 11 Parcela 18 PARCELA 31

LA CATAÑA. OLIVARES [SEVILLA]

SUPERFICIE CONSTRUIDA (m²)

0

SUPERFICIE GRÁFICA PARCELA (m²) TIPO DE FINCA

121

Suelo sin edificar

INFORMACIÓN GRÁFICA

E: 1/849.722473144531



Este documento no es una certificación catastral, pero sus datos pueden ser verificados a través del 'Acceso a datos catastrales no protegidos' de la SEC.

751,300 Coordenadas U T M Huso 29 ETRS89

- Límite de Manzana
- Límite de Parcela
- Límite de Construcciones
- Mobiliario y aceras
- Límite zona verde
- Hidrografía

Viernes, 16 de Marzo de 2018



GOBIERNO DE ESPAÑA

MINISTERIO DE HACIENDA Y FUNCIÓN PÚBLICA

SECRETARÍA DE ESTADO DE HACIENDA

DIRECCIÓN GENERAL DEL CATASTRO

CONSULTA DESCRIPTIVA Y GRÁFICA DE DATOS CATASTRALES DE BIEN INMUEBLE

REFERENCIA CATASTRAL DEL INMUEBLE

1252705QB5415S0001EH

DATOS DESCRIPTIVOS DEL INMUEBLE

LOCALIZACIÓN

PL UNIDAD DE ACTUACION UR-10 30 Suelo Poligono 11 Parcela 18 PARCELA 30

LA CATAÑA. OLIVARES [SEVILLA]

USO PRINCIPAL

Suelo sin edif.

AÑO CONSTRUCCIÓN

COEFICIENTE DE PARTICIPACIÓN

100,000000

SUPERFICIE CONSTRUIDA (m²)

--

PARCELA CATASTRAL

SITUACIÓN

PL UNIDAD DE ACTUACION UR-10 30 Poligono 11 Parcela 18 PARCELA 30

LA CATAÑA. OLIVARES [SEVILLA]

SUPERFICIE CONSTRUIDA (m²)

0

SUPERFICIE GRÁFICA PARCELA (m²)

120

TIPO DE FINCA

Suelo sin edificar

INFORMACIÓN GRÁFICA

E: 1/854.327514648438



Este documento no es una certificación catastral, pero sus datos pueden ser verificados a través del 'Acceso a datos catastrales no protegidos' de la SEC.

751,300 Coordenadas U T M Huso 29 ETRS89

- Limite de Manzana
- Limite de Parcela
- Limite de Construcciones
- Mobiliario y aceras
- Limite zona verde
- Hidrografía

Viernes, 16 de Marzo de 2018



GOBIERNO DE ESPAÑA

MINISTERIO DE HACIENDA Y FUNCIÓN PÚBLICA

SECRETARÍA DE ESTADO DE HACIENDA

DIRECCIÓN GENERAL DEL CATASTRO

CONSULTA DESCRIPTIVA Y GRÁFICA DE DATOS CATASTRALES DE BIEN INMUEBLE

REFERENCIA CATASTRAL DEL INMUEBLE
1252706QB5415S0001SH

DATOS DESCRIPTIVOS DEL INMUEBLE

LOCALIZACIÓN

PL UNIDAD DE ACTUACION UR-10 29 Suelo Poligono 11 Parcela 18 PARCELA 29

LA CATIÑA. 41804 OLIVARES [SEVILLA]

USO PRINCIPAL

Suelo sin edif.

AÑO CONSTRUCCIÓN

COEFICIENTE DE PARTICIPACIÓN

100,000000

SUPERFICIE CONSTRUIDA (m²)

--

PARCELA CATASTRAL

SITUACIÓN

PL UNIDAD DE ACTUACION UR-10 29 Poligono 11 Parcela 18 PARCELA 29

LA CATIÑA. OLIVARES [SEVILLA]

SUPERFICIE CONSTRUIDA (m²)

0

SUPERFICIE GRÁFICA PARCELA (m²)

121

TIPO DE FINCA

Suelo sin edificar

INFORMACIÓN GRÁFICA

E: 1/858.71002.1972656

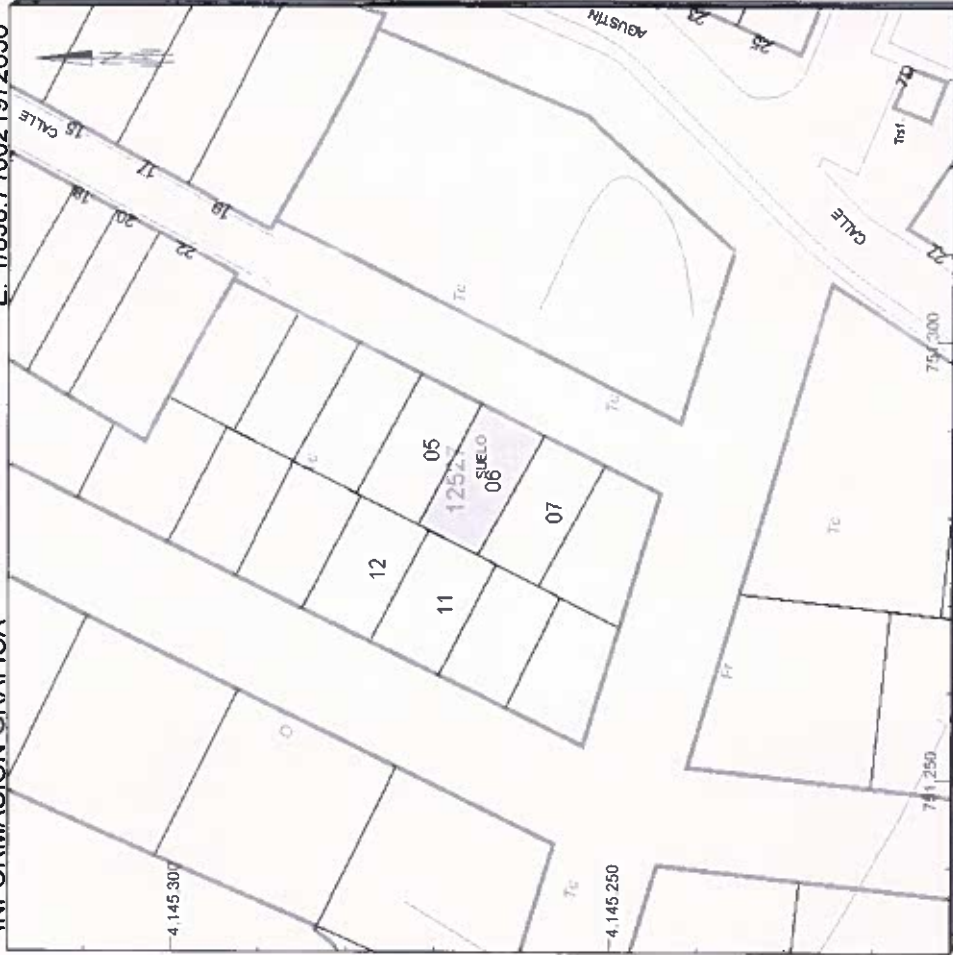

Este documento no es una certificación catastral, pero sus datos pueden ser verificados a través del 'Acceso a datos catastrales no protegidos' de la SEC.

751.300 Coordenadas U.T.M. Hiuo 29 ETRS89

- Límite de Manzana
- Límite de Parcela
- Límite de Construcciones
- Mobiliario y aceras
- Límite zona verde
- Hidrografía

Viernes, 16 de Marzo de 2018



GOBIERNO DE ESPAÑA

MINISTERIO DE HACIENDA Y FUNCIÓN PÚBLICA

SECRETARÍA DE ESTADO DE HACIENDA

DIRECCIÓN GENERAL DEL CATASTRO

CONSULTA DESCRIPTIVA Y GRÁFICA DE DATOS CATASTRALES DE BIEN INMUEBLE

REFERENCIA CATASTRAL DEL INMUEBLE
1252707QB5415S0001ZH

INFORMACIÓN GRÁFICA E: 1/857.662475585938



DATOS DESCRIPTIVOS DEL INMUEBLE

LOCALIZACIÓN	PL UNIDAD DE ACTUACION UR-10 28 Suelo Poligono 11 Parcela 18 PARCELA 28		
	LA CATAÑA. 41804 OLIVARES [SEVILLA]		
USO PRINCIPAL	Suelo sin edif.	AÑO CONSTRUCCIÓN	
COEFICIENTE DE PARTICIPACIÓN	100,000000	SUPERFICIE CONSTRUIDA (m²)	**

PARCELA CATASTRAL

SITUACIÓN	PL UNIDAD DE ACTUACION UR-10 28 Poligono 11 Parcela 18 PARCELA 28		
	LA CATAÑA. OLIVARES [SEVILLA]		
SUPERFICIE CONSTRUIDA (m²)	0	SUPERFICIE GRÁFICA PARCELA (m²) TIPO DE FINCA	121 Suelo sin edificar

Este documento no es una certificación catastral, pero sus datos pueden ser verificados a través del 'Acceso a datos catastrales no protegidos' de la SEC.

751.300 Coordenadas U.T.M. Huso 29 ETRS89

- Límite de Manzana
- Límite de Parcela
- Límite de Construcciones
- Mobiliario y aceras
- Límite zona verde
- Hidrografía

Viernes, 16 de Marzo de 2018



GOBIERNO DE ESPAÑA

MINISTERIO DE HACIENDA Y FUNCIÓN PÚBLICA

SECRETARÍA DE ESTADO DE HACIENDA

DIRECCIÓN GENERAL DEL Catastro

CONSULTA DESCRIPTIVA Y GRÁFICA DE DATOS CATASTRALES DE BIEN INMUEBLE

REFERENCIA CATASTRAL DEL INMUEBLE

1252708QB5415S0001UH

DATOS DESCRIPTIVOS DEL INMUEBLE

LOCALIZACIÓN

PL UNIDAD DE ACTUACION UR-10 27 Suelo Poligono 11 Parcela 18 PARCELA 27

LA CATIÑA. 41804 OLIVARES [SEVILLA]

USO PRINCIPAL

Suelo sin edif.

AÑO CONSTRUCCIÓN

COEFICIENTE DE PARTICIPACIÓN

100,000000

SUPERFICIE CONSTRUIDA (m²)

--

PARCELA CATASTRAL

SITUACIÓN

PL UNIDAD DE ACTUACION UR-10 27 Poligono 11 Parcela 18 PARCELA 27

LA CATIÑA. OLIVARES [SEVILLA]

SUPERFICIE CONSTRUIDA (m²)

0

SUPERFICIE GRÁFICA PARCELA (m²) TIPO DE FINCA

137

Suelo sin edificar

INFORMACIÓN GRÁFICA

E: 1/922



Este documento no es una certificación catastral, pero sus datos pueden ser verificados a través del 'Acceso a datos catastrales no protegidos' de la SEC.

751.300 Coordenadas U.T.M. Huso 29 ETRS89

- Límite de Manzana
- Límite de Parcela
- Límite de Construcciones
- Mobiliario y aceras
- Límite zona verde
- Hidrografía

Viernes, 16 de Marzo de 2018



GOBIERNO DE ESPAÑA

MINISTERIO DE HACIENDA Y FUNCIÓN PÚBLICA

SECRETARÍA DE ESTADO DE HACIENDA

DIRECCIÓN GENERAL DEL CATASTRO

CONSULTA DESCRIPTIVA Y GRÁFICA DE DATOS CATASTRALES DE BIEN INMUEBLE

REFERENCIA CATASTRAL DEL INMUEBLE
1252709QB5415S0001HH

DATOS DESCRIPTIVOS DEL INMUEBLE

LOCALIZACIÓN	PL UNIDAD DE ACTUACION UR-10 18 Suelo Poligono 11 Parcela 18 PARCELA 18		
	LA CATAÑA. 41804 OLIVARES [SEVILLA]		
USO PRINCIPAL	Suelo sin edif.	AÑO CONSTRUCCIÓN	
COEFICIENTE DE PARTICIPACIÓN	100,000000	SUPERFICIE CONSTRUIDA (m ²)	**

PARCELA CATASTRAL

SITUACIÓN	PL UNIDAD DE ACTUACION UR-10 18 Poligono 11 Parcela 18 PARCELA 18	
	LA CATAÑA. OLIVARES [SEVILLA]	
SUPERFICIE CONSTRUIDA (m ²)	0	SUPERFICIE GRÁFICA PARCELA (m ²) TIPO DE FINCA
		121 Suelo sin edificar

INFORMACIÓN GRÁFICA

E: 1/843.82007324219



Este documento no es una certificación catastral, pero sus datos pueden ser verificados a través del 'Acceso a datos catastrales no protegidos' de la SEC.

751,300 Coordenadas U.T.M. Huso 29 ETRS89

- Límite de Manzana
- Límite de Parcela
- Límite de Construcciones
- Mobiliario y aceras
- Límite zona verde
- Hidrografía

Viernes, 16 de Marzo de 2018



GOBIERNO DE ESPAÑA

MINISTERIO DE HACIENDA Y FUNCIÓN PÚBLICA

SECRETARÍA DE ESTADO DE HACIENDA

DIRECCIÓN GENERAL DEL CATASTRO

CONSULTA DESCRIPTIVA Y GRÁFICA DE DATOS CATASTRALES DE BIEN INMUEBLE

REFERENCIA CATASTRAL DEL INMUEBLE

1252710QB5415S0001ZH

DATOS DESCRIPTIVOS DEL INMUEBLE

LOCALIZACIÓN
 PL UNIDAD DE ACTUACION UR-10 19 Suelo Poligono 11 Parcela 18 PARCELA 19
 LA CATAÑA. 41804 OLIVARES [SEVILLA]

USO PRINCIPAL
 Suelo sin edif.

COEFICIENTE DE PARTICIPACIÓN
 100,000000

AÑO CONSTRUCCIÓN
 --

SUPERFICIE CONSTRUIDA (m²)
 --

PARCELA CATASTRAL

SITUACIÓN
 PL UNIDAD DE ACTUACION UR-10 19 Poligono 11 Parcela 18 PARCELA 19
 LA CATAÑA. OLIVARES [SEVILLA]

SUPERFICIE CONSTRUIDA (m²)
 0

SUPERFICIE GRÁFICA PARCELA (m²) TIPO DE FINCA
 117

Suelo sin edificar

INFORMACIÓN GRÁFICA

E: 1/814.789978027344



Este documento no es una certificación catastral, pero sus datos pueden ser verificados a través del 'Acceso a datos catastrales no protegidos' de la SEC.

751.300 Coordenadas U.T.M. Huso 29 ETRS89

- Limite de Manzana
- Limite de Parcela
- Limite de Construcciones
- Mobiliario y aceras
- Limite zona verde
- Hidrografía

Viernes, 16 de Marzo de 2018



GOBIERNO DE ESPAÑA

MINISTERIO DE HACIENDA Y FUNCIÓN PÚBLICA

SECRETARÍA DE ESTADO DE HACIENDA

DIRECCIÓN GENERAL DEL CATASTRO

CONSULTA DESCRIPTIVA Y GRÁFICA DE DATOS CATASTRALES DE BIEN INMUEBLE

REFERENCIA CATASTRAL DEL INMUEBLE

1252711QB5415S0001UH

DATOS DESCRIPTIVOS DEL INMUEBLE

LOCALIZACIÓN

PL UNIDAD DE ACTUACION UR-10 20 Suelo Polígono 11 Parcela 18 PARCELA 20
LA CATIÑA. 41804 OLIVARES [SEVILLA]

USO PRINCIPAL

Suelo sin edif.

AÑO CONSTRUCCIÓN

COEFICIENTE DE PARTICIPACIÓN

100,000000

SUPERFICIE CONSTRUIDA (m²)

**

PARCELA CATASTRAL

SITUACIÓN

PL UNIDAD DE ACTUACION UR-10 20 Polígono 11 Parcela 18 PARCELA 20
LA CATIÑA. OLIVARES [SEVILLA]

SUPERFICIE CONSTRUIDA (m²)

0

SUPERFICIE GRÁFICA PARCELA (m²) TIPO DE FINCA

123

Suelo sin edificar

INFORMACIÓN GRÁFICA

E: 1/823.8525390625



Este documento no es una certificación catastral, pero sus datos pueden ser verificados a través del 'Acceso a datos catastrales no protegidos' de la SEC.

751,300 Coordenadas U.T.M. Huso 29 ETRS89

- Límite de Manzana
- Límite de Parcela
- Límite de Construcciones
- Mobiliario y aceras
- Límite zona verde
- Hidrografía

Viernes, 16 de Marzo de 2018



GOBIERNO DE ESPAÑA

MINISTERIO DE HACIENDA Y FUNCIÓN PÚBLICA

SECRETARÍA DE ESTADO DE HACIENDA

DIRECCIÓN GENERAL DEL CATASTRO

CONSULTA DESCRIPTIVA Y GRÁFICA DE DATOS CATASTRALES DE BIEN INMUEBLE

REFERENCIA CATASTRAL DEL INMUEBLE
1252712QB5415S0001HH

INFORMACIÓN GRÁFICA E: 1/829.81005859375

DATOS DESCRIPTIVOS DEL INMUEBLE

LOCALIZACIÓN
PL UNIDAD DE ACTUACION UR-10 21 Suelo Poligono 11 Parcela 18 PARCELA 21
LA CATIÑA. 41804 OLIVARES [SEVILLA]

USO PRINCIPAL
Suelo sin edif.

COEFICIENTE DE PARTICIPACIÓN
100,000000

AÑO CONSTRUCCIÓN
--

SUPERFICIE CONSTRUIDA (m²)
--

PARCELA CATASTRAL

SITUACIÓN
PL UNIDAD DE ACTUACION UR-10 21 Poligono 11 Parcela 18 PARCELA 21
LA CATIÑA. OLIVARES [SEVILLA]

SUPERFICIE CONSTRUIDA (m²)
0

SUPERFICIE GRÁFICA PARCELA (m²)
124

TIPO DE FINCA
Suelo sin edificar



Este documento no es una certificación catastral, pero sus datos pueden ser verificados a través del 'Acceso a datos catastrales no protegidos' de la SEC.

751,300 Coordenadas U T M. Huso 29 ETRS89

- Límite de Manzana
- Límite de Parcela
- Límite de Construcciones
- Mobiliano y aceras
- Límite zona verde
- Hidrografía

Viernes, 16 de Marzo de 2018



GOBIERNO DE ESPAÑA

MINISTERIO DE HACIENDA Y FUNCIÓN PÚBLICA

SECRETARÍA DE ESTADO DE HACIENDA

DIRECCIÓN GENERAL DEL CATASTRO

CONSULTA DESCRIPTIVA Y GRÁFICA DE DATOS CATASTRALES DE BIEN INMUEBLE

REFERENCIA CATASTRAL DEL INMUEBLE

1252713QB5415S0001WH

DATOS DESCRIPTIVOS DEL INMUEBLE

LOCALIZACIÓN

PL UNIDAD DE ACTUACION UR-10 22 Suelo Poligono 11 Parcela 18 PARCELA 22

LA CATAÑA. 41804 OLIVARES [SEVILLA]

USO PRINCIPAL

Suelo sin edif.

AÑO CONSTRUCCIÓN

COCIENTE DE PARTICIPACIÓN

100,000000

SUPERFICIE CONSTRUIDA (m²)

--

PARCELA CATASTRAL

SITUACIÓN

PL UNIDAD DE ACTUACION UR-10 22 Poligono 11 Parcela 18 PARCELA 22

LA CATAÑA. OLIVARES [SEVILLA]

SUPERFICIE CONSTRUIDA (m²)

0

SUPERFICIE GRÁFICA PARCELA (m²) TIPO DE FINCA

123

Suelo sin edificar

INFORMACIÓN GRÁFICA

E: 1/837.41748046875



Este documento no es una certificación catastral, pero sus datos pueden ser verificados a través del 'Acceso a datos catastrales no protegidos' de la SEC.

751.300 Coordenadas U.T.M. Huso 29 ETRS89

- Límite de Manzana
- Límite de Parcela
- Límite de Construcciones
- Mobiliario y aceras
- Límite zona verde
- Hidrografía

Viernes, 16 de Marzo de 2018



GOBIERNO DE ESPAÑA

MINISTERIO DE HACIENDA Y FUNCIÓN PÚBLICA

SECRETARÍA DE ESTADO DE HACIENDA

DIRECCIÓN GENERAL DEL CATASTRO

CONSULTA DESCRIPTIVA Y GRÁFICA DE DATOS CATASTRALES DE BIEN INMUEBLE

REFERENCIA CATASTRAL DEL INMUEBLE

1252714QB5415S0001AH

INFORMACIÓN GRÁFICA E: 1/845.8974609375

DATOS DESCRIPTIVOS DEL INMUEBLE

LOCALIZACIÓN

PL UNIDAD DE ACTUACION UR-10 23 Suelo Poligono 11 Parcela 18 PARCELA 23

LA CATAÑA. 41804 OLIVARES [SEVILLA]

USO PRINCIPAL

Suelo sin edif.

AÑO CONSTRUCCIÓN

--

COEFICIENTE DE PARTICIPACIÓN

100,000000

SUPERFICIE CONSTRUIDA (m²)

--

PARCELA CATASTRAL

SITUACIÓN

PL UNIDAD DE ACTUACION UR-10 23 Poligono 11 Parcela 18 PARCELA 23

LA CATAÑA. OLIVARES [SEVILLA]

SUPERFICIE CONSTRUIDA (m²)

0

SUPERFICIE GRÁFICA PARCELA (m²) TIPO DE FINCA

125

Suelo sin edificar



Este documento no es una certificación catastral, pero sus datos pueden ser verificados a través del 'Acceso a datos catastrales no protegidos' de la SEC.

751.300 Coordenadas U.T.M. Huso 29 ETRS89

- Límite de Manzana
- Límite de Parcela
- Límite de Construcciones
- Mobiliario y aceras
- Límite zona verde
- Hidrografía

Viernes, 16 de Marzo de 2018



GOBIERNO DE ESPAÑA

MINISTERIO DE HACIENDA Y FUNCIÓN PÚBLICA

SECRETARÍA DE ESTADO DE HACIENDA

DIRECCIÓN GENERAL DEL CATASTRO

CONSULTA DESCRIPTIVA Y GRÁFICA DE DATOS CATASTRALES DE BIEN INMUEBLE

REFERENCIA CATASTRAL DEL INMUEBLE
1252715QB5415S0001BH

DATOS DESCRIPTIVOS DEL INMUEBLE

LOCALIZACIÓN

PL UNIDAD DE ACTUACION UR-10 24 Suelo Poligono 11 Parcela 18 PARCELA 24

LA CATIÑA. 41804 OLIVARES [SEVILLA]

USO PRINCIPAL

Suelo sin edif.

AÑO CONSTRUCCIÓN

COEFICIENTE DE PARTICIPACIÓN

100,000000

SUPERFICIE CONSTRUIDA (m²)

--

PARCELA CATASTRAL

SITUACIÓN

PL UNIDAD DE ACTUACION UR-10 24 Poligono 11 Parcela 18 PARCELA 24

LA CATIÑA. OLIVARES [SEVILLA]

SUPERFICIE CONSTRUIDA (m²)

0

SUPERFICIE GRÁFICA PARCELA (m²) TIPO DE FINCA

149

Suelo sin edificar

INFORMACIÓN GRÁFICA

E: 1/851.537536621094



Este documento no es una certificación catastral, pero sus datos pueden ser verificados a través del 'Acceso a datos catastrales no protegidos' de la SEC.

751.300 Coordenadas U.T.M. Huso 29 ETRS89

- Límite de Manzana
- Límite de Parcela
- Límite de Construcciones
- Mobiliario y aceras
- Límite zona verde
- Hidrografía

Viernes, 16 de Marzo de 2018



GOBIERNO DE ESPAÑA

MINISTERIO DE HACIENDA Y FUNCIÓN PÚBLICA

SECRETARÍA DE ESTADO DE HACIENDA

DIRECCIÓN GENERAL DEL CATASTRO

CONSULTA DESCRIPTIVA Y GRÁFICA DE DATOS CATASTRALES DE BIEN INMUEBLE

REFERENCIA CATASTRAL DEL INMUEBLE

1252716QB5415S0001YH

DATOS DESCRIPTIVOS DEL INMUEBLE

LOCALIZACIÓN

PL UNIDAD DE ACTUACION UR-10 25 Suelo Poligono 11 Parcela 18 PARCELA 25

LA CATAÑA. 41804 OLIVARES [SEVILLA]

USO PRINCIPAL

Suelo sin edif.

AÑO CONSTRUCCIÓN

COEFICIENTE DE PARTICIPACION

100,000000

SUPERFICIE CONSTRUIDA (m²)

--

PARCELA CATASTRAL

SITUACION

PL UNIDAD DE ACTUACION UR-10 25 Poligono 11 Parcela 18 PARCELA 25

LA CATAÑA. OLIVARES [SEVILLA]

SUPERFICIE CONSTRUIDA (m²)

0

SUPERFICIE GRÁFICA PARCELA (m²) TIPO DE ENCA

170

Suelo sin edificar

INFORMACIÓN GRÁFICA

E: 1/976.22998046875



Este documento no es una certificación catastral, pero sus datos pueden ser verificados a través del 'Acceso a datos catastrales no protegidos' de la SEC.

751,350 Coordenadas U.T.M. Huso 29 ETRS89

- Límite de Manzana
- Límite de Parcela
- Límite de Construcciones
- Mobiliario y aceras
- Límite zona verde
- Hidrografía

Viernes, 16 de Marzo de 2018

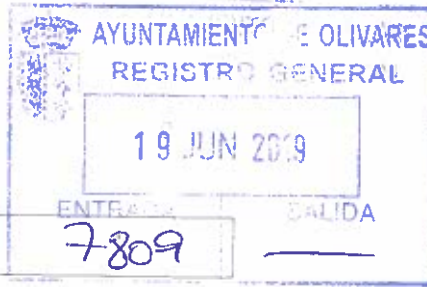

Registro de Entrada Nº

ENTRADA 7809

SALIDA

Sr. Alcalde - Presidente del Ayuntamiento de Olivares

Don/Doña.:

Francisco Herrán López

mayor de edad, con D.N.I.:

14.8834777

y domicilio a efectos de

notificación en

Manuel Alto la Ovierra nº 4

nº

de Valeriana Concepción e-mail

Teléfono

653752064

comparece y EXPONE:

Presentamos modificaciones al proyecto de Parcelación de la unidad 40-10 de Olivares para su aprobación y presentarlo en el Registro de la Propiedad de San Juan la Mayra para su aprobación adjuntamos nota explicativa de esta presentación.

Documentos que acompaña:

Proyecto de Parcelación de la unidad 40-10 Olivares.

Por lo que solicita, que previa tramitación correspondiente se le expida

1ª

Aprobación Definitiva Registro de la Propiedad

para acreditarlo ante

El

Firma:

Francisco Herrán López

Olivares, a ___ de ___ de 20 ___

MODIFICACIÓN AL PROYECTO DE REPARCELACIÓN DE LA UNIDAD DE ACTUACIÓN UR-10 APROBADO EL 10/11/2015 POR EL EXCMO. AYUNTAMIENTO DE OLIVARES (SEVILLA).

D. Francisco Herrán López, con D.N.I. 14.883.451J, en representación de la sociedad "NUEVO OLIVARES PROMOTORES, S.L.", con C.I.F.:B91651661, domiciliada en Valencina de la Concepción (Sevilla), en calle Manuel Altolaguirre, nº 4.

EXPONE:

PRIMERO: Que la Junta de Gobierno Local, de fecha 29 de mayo de 2018, aprobó de forma definitiva la modificación del proyecto de reparcelación de la UR-10 (Expte.: 15/18).

SEGUNDO: Que una vez presentado dicho proyecto de reparcelación en el Registro de la Propiedad Nº 1, de Sanlúcar la Mayor (Sevilla) para su correspondiente inscripción, **el Registro no lo inscribió** alegando que era y es necesario, determinar las cuotas de participación de los gastos de urbanización para cada una de las parcelas resultantes, como consecuencia de ello se ha incorporado este dato en el proyecto de reparcelación que presentamos adjunto a este escrito.

TERCERO: Que para evitar nuevas incidencias que impidieran la inscripción del proyecto de reparcelación en el mencionado Registro, hemos ajustado los linderos de la urbanización a los determinados por la Dirección General del Catastro a fin de que coincidiera la representación gráfica georreferenciada de las fincas resultados, sin que ello haya supuesto variación alguna en cuanto al número de parcelas ni al cumplimiento de la correspondiente normativa urbanística.

CUARTO: Que para que se lleve a cabo la inscripción del proyecto de reparcelación de la UR-10 sin más dilación, el mencionado Registro de la Propiedad nos ha ofrecido como alternativa, que este Ayuntamiento realizara un certificado en los términos del modelo que nos ha facilitado y que también se adjunta.

Por todo ello,

SOLICITO,

Que este Ayuntamiento apruebe la presente modificación del proyecto de reparcelación UR-10 con objeto de poder proceder a su inscripción en el Registro de la Propiedad.

En Olivares a 19 de junio de 2019



NOTA: La modificación del proyecto de reparcelación aprobada por acuerdo de la Junta de Gobierno Local de fecha 3 de abril de 2018, fue notificada individualmente a D^a Antonia Marín Bernáldez, a D. José Manuel García Méndez y a D. Joaquín García Méndez, como titulares de bienes y derechos incluidos en la unidad de ejecución, y/o propietarios afectados en sus bienes y derechos, sin que éstos presentaran alegaciones ni sugerencias al mismo. Aunque consideramos que la presente modificación no afecta a lo ya comunicado a esos señores, queda a la consideración de este Ayuntamiento si se debe realizar o no, una nueva notificación individual a los mismos relativa a la presente modificación.

EXCMO. AYUNTAMIENTO DE OLIVARES (SEVILLA).

FORMULARIOS DE URBANISMO:

Certificado final para la inscripción en el Registro de la Propiedad

Don ...Secretario del Ayuntamiento de...

CERTIFICO:

Que por Decreto de Alcaldía de fecha ...**se aprobó definitivamente** el proyecto de reparcelación de la Unidad de Ejecución número

Que el proyecto de reparcelación fue **expuesto al público** mediante edicto publicado en el BOP número ... de fecha... y en el BOJA número... de fecha....

Que el acuerdo de aprobación definitiva **fue notificado a** la totalidad de los propietarios afectados.

Que el acuerdo de **aprobación definitiva fue publicado** mediante edicto publicado en el BOP número... de fecha ... y en el BOJA número ... de fecha

Que por tanto, el acto de aprobación **ha adquirido firmeza en vía administrativa.**

Que el contenido del Proyecto de Reparcelación es el siguiente:

MEMORIA:

- a) El planeamiento que es objeto de ejecución es el Plan....
- b) La identificación y superficie de la unidad reparcelable .
- c) Los criterios aplicados en orden a la valoración de las fincas y la distribución de beneficios y cargas.
- d) La justificación de la cuenta de liquidación provisional de la reparcelación con especificación de la **totalidad de sus partidas.**

Entre ellas las siguientes:

- El presupuesto provisional de gastos de urbanización.
- Los gastos generados por la redacción del proyecto y, si es el caso, del planeamiento que se ejecuta y del proyecto de urbanización, así como cualquier otro gasto previsto con especificación de su causa.
- La previsión de los gastos necesarios para la formalización e inscripción del proyecto de reparcelación.
- La cuantía de las indemnizaciones en metálico por cancelación de cargas y otros derechos a satisfacer a sus titulares, las correspondientes a los titulares de derechos externos al ámbito por ocupaciones temporales requeridas para la ejecución de la obra urbanizadora, así como la de las indemnizaciones a satisfacer a determinados propietarios a los cuales no se adjudica suelo o se les adjudica en menor proporción su aportación y la de los titulares de restos de fincas externas al sector en razón de su reducida superficie.

e) Identificación de los elementos que no se tienen que indemnizar porque se pueden conservar provisionalmente, ya sea por no ser radicalmente incompatibles con la ordenación, por no ser necesaria su eliminación para la realización de las obras de urbanización previstas en el Plan o por estar situados en una superficie que se deba adjudicar íntegramente a su propietario.

f) Existencia de derechos de arrendamiento y, en su caso, de los consiguientes derechos de retorno o realojo.

g) La justificación, si es el caso, de la tramitación simultánea del proyecto con la del Plan que es objeto de ejecución.

INTERESADOS EN EL EXPEDIENTE:

DON

DON...

Especificar las circunstancias personales, conforme a lo que establece la LH

FINCAS APORTADAS:

a) Descripción de las fincas de acuerdo con la realidad física y con las especificaciones requeridas por la legislación hipotecaria.

b) Titular y título de adquisición.

c) En el caso de fincas que no se aportan íntegramente: Descripción de la porción segregada.

d) Datos para la inmatriculación de las fincas no inscritas.

ADJUDICACION DE FINCAS RESULTANTES:

a) Descripción de las fincas resultantes.

b) Título de adjudicación (subrogación real o cesión de las fincas de dominio público).

c) Adjudicación de las fincas.

d) Descripción, si es el caso, de las edificaciones que se mantienen.

e) Obligaciones de mantenimiento a cargo de los propietarios.

CARGAS:

a) Cargas incompatibles con el planeamiento e indemnización que les corresponda por extinción.

b) Traslado de las cargas compatibles.

CUENTA DE LIQUIDACIÓN PROVISIONAL:

Se expresará el saldo deudor o acreedor de cada finca y los gastos asignados por gastos de urbanización.

BIENES DE DOMINIO PÚBLICO:

a) Descripción de los bienes de dominio público preexistentes que no dan derecho a aprovechamiento.

Y para que conste y a los efectos de inscripción en el Registro de la Propiedad, expido el presente certificado en el lugar y fecha abajo mencionados y con el visto bueno del Alcalde.

(fecha y firma del Alcalde y el Secretario)

MINUTA DE ESCRITURA DE REPARCELACION VOLUNTARIA –MODELO ORIENTATIVO–,

FINCAS RESULTANTES:

UNO: Solar edificable situado en Sector..., de superficie ... situada dentro de la manzana A de dicha urbanización. Linda; por el frente, con calle; por el fondo, con .. Por la derecha entrando... y por la izquierda....

VALOR:

CARGAS URBANISTICAS: Afecta a los gastos de urbanización, de los que responde por una cantidad de ... euros.

CORRESPONDENCIA Se corresponde con la finca originaria número CARGAS: se encuentra libre de cargas.

ADJUDICACION Se adjudica a